Le blob

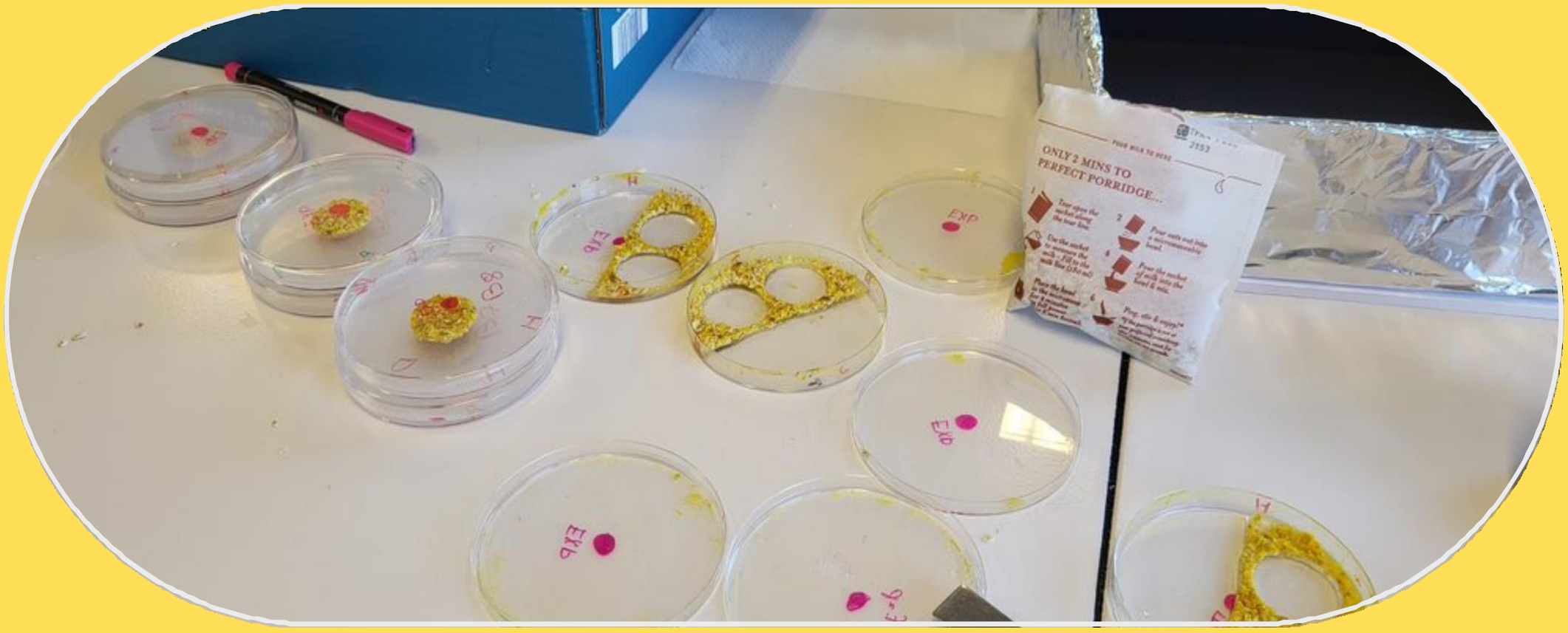

Le blob un être vivant unicellulaire, il fait partie des amibozoaires car il se déplace en se déformant comme les amibes. On le trouve à l'état naturel sur les roches ou la végétation des sous-bois humides.

Le blob est réputé pour sa grande résistance peu importe les milieux. Ainsi il a été emmené dans l'espace pour réaliser des expériences sur son comportement en apesanteur, car ce dernier a des propriétés étonnantes qui intéressent beaucoup les scientifiques.

Audrey Dussoutour, spécialiste mondiale du Blob

Le blob malgré son absence de cerveau est très intelligent car pour se nourrir, le blob recherche sa nourriture grâce à la chimiotaxie. Il a la capacité de détecter de petites différences de concentration de molécules afin de se diriger vers la source.

Conçus par Paul Boddaert et Alexandre Dumont